Автор: Салычев В.В., Зотов В.Ю., Порецкова А.С.

ЖИГУЛЕВСКАЯ ДОЛИНА
ТЕХНОПАРК
В СФЕРЕ ВЫСОКИХ ТЕХНОЛОГИЙ

ООО ПВО "ВолгаВент"
www.ventvolga.ru

Известно, что воздух – среда, необходимая для всего живого на земле. Ежегодно в атмосферу выбрасывается около 700 миллионов тонн загрязняющих вредных веществ .

Наше предприятие занимается созданием и производством устройств воздухоочистки. В перспективы развития предприятия заложены следующие базовые принципы:

- Рассматривание воздушных выбросов в атмосферу как ценный отход производства, подлежащий последующей утилизации и переработке.
-

- Комплексный подход к очистке и обеспечению воздухом предприятий.
- Исключение субъективного фактора из реализации технологий очистки воздуха.
- Использование блочно-модульного принципа организации очистки воздуха предприятий, перекрывающий основные запросы предприятий по воздухообеспечению.
- Разработка базовой технологии изготовления блоков, а так же автоматических замкнутых систем очистки воздуха предприятий.

Эти принципы реализуются в технологии предприятия и проектах, которые осуществляются в содружестве с научными учреждениями города Тольятти. В частности, мы являемся резидентом технопарка «Жигулевская долина», где реализуем проект «Создание на основе нанокатализаторов систем фильтрации воздушных выбросов и их внедрение на промышленные предприятия, в качестве составной части автоматических блочно-модульных систем замкнутого цикла воздухообмена». Особо интересен блочный модуль очистки газов.

Автор: Салычев В.В., Зотов В.Ю., Порецкова А.С.

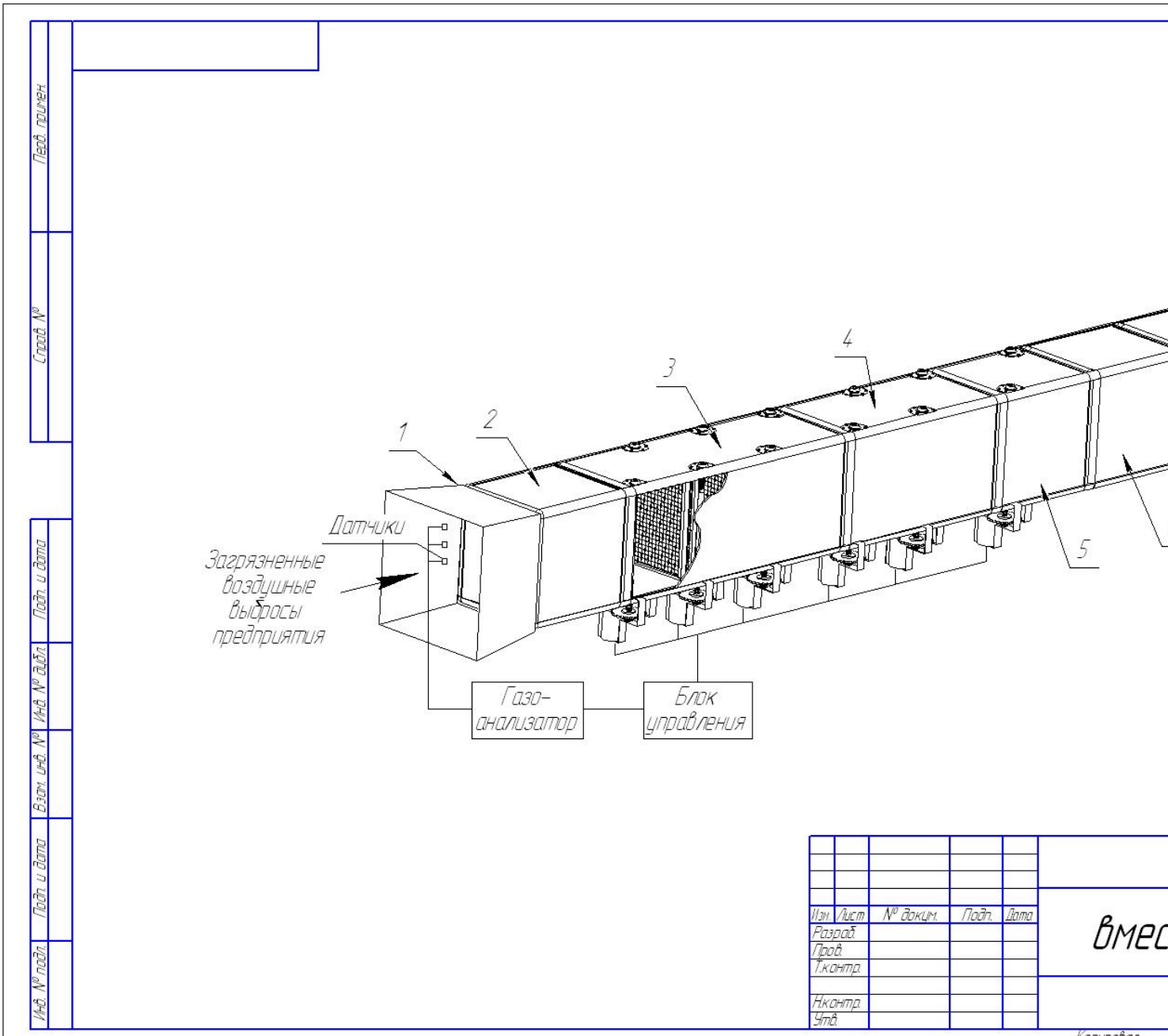

[redacted]

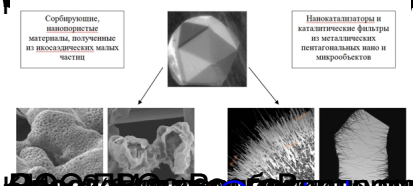

[redacted]